臺灣日日新報　第一萬四千八百二十五號　（一）

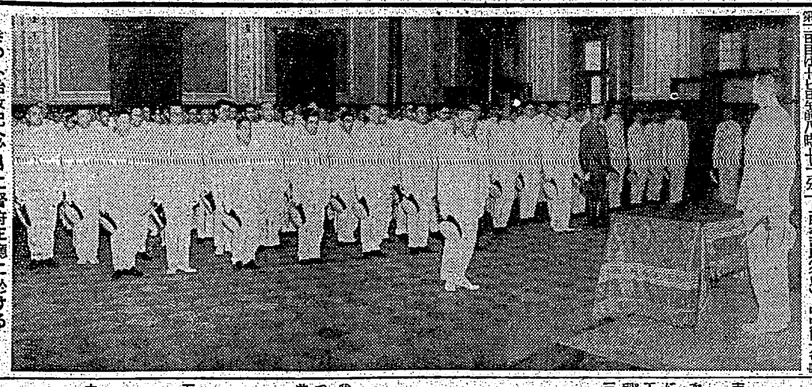

きのふ始政記念日に督府正廳にかける記念式

【東京發國聞】中央協力會議第二百廿七回（第二回大會）は十七日午前八時十二分上田全權（全總裁）中央協力會議

轉業對策の確立へ
生產擴充、民意の聲
中央協力會議第一一日

【東京發國聞】中央協力會議第二百廿七回（第二回大會）は十七日午前八時十二分上田全權（全總裁）中央協力會議

日蘭會商最後決定へ
蘭印總督を訪問 芳澤代表重大會見

【バタヴィア十七日發國聞】チャルダ國印總督は十六日芳澤代表は政府よりの訓電により十七日總督官邸に於て會見したが同日午後五時半より約一時間に亘り會談した

蘭印、共榮圈を拒否
チヤルダ總督、暴慢の辭

【バタヴィア十七日發國聞】チャルダ國印總督は十六日芳澤代表は政府よりの訓電により十七日總督官邸に於て會見したが同日午後五時半より約一時間に亘り會談した

在米獨逸全機關に
閉鎖引揚を要求
米、遂に對獨態度を明示

【ワシントン十六日發國聞】米國議會筋は十六日獨逸大使館に對して

民間團體を單一化
貿易新體制樹立の要望

【東京發國聞】中央協力會議第二百廿七回（第二回大會）は十七日午前八時十二分上田全權（全總裁）中央協力會議

定例閣議

【東京發國聞】十七日の定例閣議は午前十時二十分より首相官邸に於て開かれた

重慶焦躁、緊急會議
食糧增產眞摯な言

【重慶十六日發國聞】中央協力會議第二百廿七回（第二回大會）は十七日午前八時十二分上田全權（全總裁）中央協力會議

湖北省の殲滅戰
通山南方敵陣を蹂躙
海鷄餘江を攻擊

【重慶十七日發國聞】湖北省通山（通山西南二十五粁）に向つて出發目下

臺灣新民報

本日四頁

作第五百五十一號　昭和十六年六月十八日　（水曜日）　昭和十六年六月十八日　（日曜日）　（第二種）

汪主席晴れの入京
驛頭に近衛首相と感激の握手
霞ケ關離宮に第一夜

【東京發國聞】日支兩國の盛り上る友誼の中に新中國の元首汪精衛氏は十七日午前八時四十五分東京驛着特別車にて晴の入京をした。

兩陛下公式御會見
燦、豐明殿に御盛宴
汪主席けふ宮城に參訪

【東京發國聞】（五ケ條御誓文に始まる）

宮中御接待の
非公式晩餐會
翠濃き霞ケ關離宮に

【東京發國聞】重慶國民政府の元首汪精衛氏夫妻を始め隨行の要人一行は十七日午前八時四十五分東京驛着特別車にて晴の入京をした。

重慶焦躁、緊急會議
食糧增產眞摯な言

【重慶十六日發國聞】中央協力會議第二百廿七回（第二回大會）は十七日午前八時十二分上田全權（全總裁）中央協力會議

湖北省の殲滅戰
通山南方敵陣を蹂躙
海鷄餘江を攻擊

【重慶十七日發國聞】湖北省通山（通山西南二十五粁）に向つて出發目下

受驗と學生

別冊 物理の重要問題……山内嵯太郎
別冊 理論問題錄
英語學習の一考察……川波敎授
◎文法の考察……第二早苗
◎文章に必要な發音規則……迫士敎授
臨海軍漢文問題の特色と解き方
特輯讀物
戰爭と化學……（敎養部）
トンカラリ敎室……（第一生命）
職工から醫博へ……（立志自傳）
敎授列傳……（帝山高校）
野外演習……（學校長）
徒然草の研究……小柴敎授
孟子の研究……星川敎授

他日の雄飛に備へよ
入試實力の正體を探る
受驗生の健腦法……醫博 青木義作

七月 學生の時事常識 科學の新知識 時事英語 定價四十錢（〒共） 東京麴町富士見町二 振替東京二八六〇一 研究社

重型器 容量 50,000KVA迄 東京變壓器株式會社 東京・麻布 電話 麻布2233・4749・5078番

各種製作 カーボン T.K.C 東海カーボン株式會社 大阪市北區堂島二丁目三番地 電話 北浜 七九九一番 大阪府大阪工場

陸軍省報道部閲 【臺灣軍報道部推奬】【臺灣總督府情報部推奬】 訓陣戰本讀 藤瀧編 齋烈々歌人將軍 熱血の書！ 又々大增刷 B6判・二六二頁 定價一・〇〇 送料・〇九 發行所 東京市神田區錦町保町一 日省堂 東都書籍株式會社臺北支店 臺北市榮町一丁目十八 電話 臺北五一六二番 振替 臺灣五五五五番

米貨其他の外貨爲替にも集中制を近く實施

廿日實施

輸出入爲替豫約取極規則

今般これを米貨其他の外貨爲替にも適用する旨決定、廿日より實施することとなつた、政府今回の措置は同時に現在並びに將來の極端に圓安なる國際爲替に對處し正常なる爲替關係を確立せんとするものであつて、從來の圓爲替に關する諸取引を總括し其の圓滿なる發展を圖らんとするものであつて、從來爲替銀行其の他關係方面と協議を重ねて來たものである

英、米外十一ケ國に適用

【東京發同盟】國際收支の調整に關し指定を受けた【東京發同盟】大藏省では今般の米貨の凍結に伴ひ輸入爲替豫約取極の英米加蘭佛の五ケ國に對する豫約を全部停止し、新たに輸入爲替豫約取極規則を制定、廿日より實施することとなつたが、これに伴ひ從來の豫約取極は廢止されることとなつた、尚ほ右五ケ國以外の十一ケ國に對しても從來の豫約取極は廢止されることとなつた、而して右十一ケ國に對する豫約は今後一切これを認めないこととなつた、尚ほ右十一ケ國の外、從來豫約を認めなかつた國に對しても豫約を認めないこととなつた

輸出爲替豫約取極規則要綱

又は代金受立協定の取決代金の受領に關し一切これに依る豫約をなさゞるべきこと

四、前各號の豫約をなさんとするものは輸出取締の趣旨を體する適當なる銀行を相手方とする外國爲替銀行に申出ること

五、本令施行の際現に豫約を爲したる輸入爲替に關しても豫約取極の適用を受けんとするものは豫約取極の日より一週間内に許可申請をなすこと

六、本令施行の際現に豫約を爲したる輸入爲替に關しても豫約取極の適用を受けんとするものは豫約取極の日より一週間内に許可を受くることを要すること

輸入爲替豫約取極措置要綱

一、外國爲替の豫約をなすべき第三國間貿易等の輸入爲替の許可に關しては從來通り個別的に許可すること

二、外國爲替銀行は前項許可證に關し外國爲替管理法施行規則第十八條の規定に依る報告の義務を負ふ以外に於ても當該許可證に關し必要なる取引に關しては之に應ずるべきこと

三、本措置實施の日より二週間（又は許可の日より二週間）内に外國爲替の豫約をなすべし

（ロ）當該輸入爲替許可證一本當たり數個の輸入爲替豫約をなすこと

三、無豫約輸入に付ても金の回收を伴ふものは從來通りの扱

第二・四半期の起債額

六億三、四千萬圓に壓縮か

【東京發同盟】企畫院では目下第二四半期に於ける起債額を六億三千萬圓乃至四千萬圓に壓縮する方針で目下關係各省と折衝中であるが、第二四半期の起債額を大體四——六月に起債を要する額の四割乃至五割と見込み、七——九月に起債を要する額の三割乃至四割と見込み、十——十二月に起債を要する額の三割乃至四割と見込んでゐる

米の對歐資金凍結

バター制區域愈々擴大へ

【東京發同盟】ルーズベルト大統領は四日國防會議の席上、米國の國防に緊要なる物資の輸入を促進する爲め、英國の要請に應じ英國の爲に米國内に於ける資金の使用を認めることを決定したが、これに關聯して米國財務省は六日、英國の爲に米國内に於ける資金の使用を認めるに當つては、英國側に對し米國内に於ける英國資金の使用は米國の國防に緊要なる物資の輸入を促進する爲めにのみ使用されるものであつて、米國内に於ける英國資金を以て米國内に於ける物資を買ひ占めたり、又は米國内に於ける物資の價格を騰貴せしめることは絶對に許さないことを明かにしたが、これは米國内に於ける英國資金の使用に關し從來の方針を更に明確にしたものであつて、英國側に於ても米國内に於ける英國資金の使用に關しては米國側の意向を尊重することとなつてゐる、尚ほ米國財務省は六日、英國の爲に米國内に於ける資金の使用を認めるに當つては、英國側に對し

（第三種郵便物認可）　昭和十六年六月十八日（水曜日）　臺灣日日新報　第一万四千八百二十五號　（二）

白衣の勇士を御慰問

廿三日神奈川縣座間へ行啓

皇太后陛下

【東京發聯合】皇太后陛下には一昨廿一日午前九時十分東京發特別列車にて神奈川縣座間へ行啓遊ばされ同縣下傷痍軍人會相模療養院に入院中の勇士を御慰問遊ばされ午後一時半還啓遊ばされた

上海戰線パノラマ

近く現地忠靈塔に獻納

【東京發聯合】去る昭和十二年八月十三日に始まり激戰續いた上海戰線をパノラマ繪畫に描き上げ下士官兵の武勇を偲ぶ縁とせんと陸軍省では豫てこれが製作を進めてゐたが愈々完成し去る十五日から日比谷公園内の臨時建物に於て一般公開することゝなつたが引續き十六日から二十日迄は陸軍關係者のみに公開し二十一日から一般公開することゝなつた

嚴かに始政記念祭

きのふ臺灣神社の社前で

督府正廳で記念式

長官、總督に祝辭を上申

本間軍司令官は 長谷川總督を訪問

實戰宛らの猛訓練

全島の防衛團張り切る

島民の奮起を說く

きのふ始政記念日に官邸から放送

軍裝に威儀正しき總督

長官總督に祝辭を上申

各功勞者表彰

臺北州廳で

長谷川統監大滿悅

昨夜島都の燈管狀況視察

本間軍司令官も 熟心に視察

敵機目標を見失ふ

防訓第二夜・島都防衛固し

白衣の勇士內地へ

上海で又もテロ事件

赤木副總監射殺さる

早朝敵機來襲

新竹州統監部 各地訓練視察

中川日赤副社長來臺

梶浦氏來臺

全島學生陸上 選手權大會

きのふ擧行

日赤病院公開

廿一、二兩日

海陸暗黑一色

基隆の第二日

防諜功勞者を表彰

家庭防空群の 幹部指導訓練

總貫線は單線運轉

警報と情報

島都の防訓第二日

臺灣神社に於ける始政記念祭に參列する長谷川總督と本間軍司令官

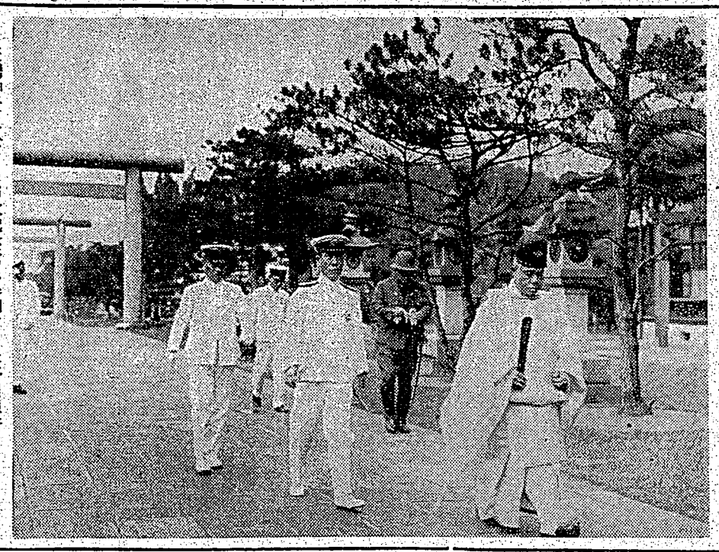

マツダ真空管　どの受信機にも

味の素プライミンキ　新人の愛品　學生の愛品　社會式株ラプ味の日本

別冊附錄　日本海軍の精鋭を網羅した　東亞新興空軍陣容大觀

全地統合版

始政記念の佳き日

きのふ全島に記念式と表彰

【臺北電話】臺北州下各地方廳舎に於ては十七日は恰も始政四十六周年記念日に方るがこの日臺北の新聞も休刊日を利用して各地の模様を報道するを以て分から二十年以上各地方廳舎に於ては記念日和となつた、臺灣各地に於ては記念日に際しそれ〴〵記念式を擧行するとともに殉職者國葬祭執行地方廳舎、臺灣神社、國語學校の臺灣式を擧行するとともに殉職者國葬祭執行地方廳舎、臺灣神社、國語學校の臺灣式を擧行した各地方廳舎に於ては夫々の管内に於ける功勞者に對し表彰を行ひ又